

NOUVELLES BIBLIOTHÈQUES DISPONIBLES

Rendez-vous dans
"Demandes
de catalogues"
dans votre
logiciel

MENUISERIE

**PORTAILS
et CLOTURES**

FERMETURES

2021 - Nous serons sur les salons !

2020 a été une année compliquée et très spéciale. Les salons, rendez-vous privilégiés permettant d'échanger avec nos clients utilisateurs et industriels fabricants ont été ajournés.

Souhaitons nous que 2021 soit propice aux retrouvailles de la profession dans les deux salons d'automne sous le signe de la bonne humeur et de l'innovation.

HerculePro sera donc présent sur les salons Artibat et Equip'baie 2021 et impatient de vous y retrouver.

FONCTIONS VUES A LA LOUPE

La facturation partielle sur version Artisan

Ces informations sont disponibles dans la faq HerculePro : " faq.herculepro.com "

Facture Partielle

Il est possible, dans la version Artisan, de faire de manière manuelle une facture partielle. La facturation partielle peut se faire automatiquement à partir de la version PME.

Création d'une facture partielle

Pour pouvoir faire une facture partielle, il faut aller dans le module '*Ventes*'  pour retrouver votre devis accepté ou passé en confirmation de commande.

Pour faire votre facture partielle votre document ne doit pas être généré en tant que facture.

C-18/03-00003 

F-18/03-00003 

Tout d'abord il faut dupliquer votre document pour le même client.

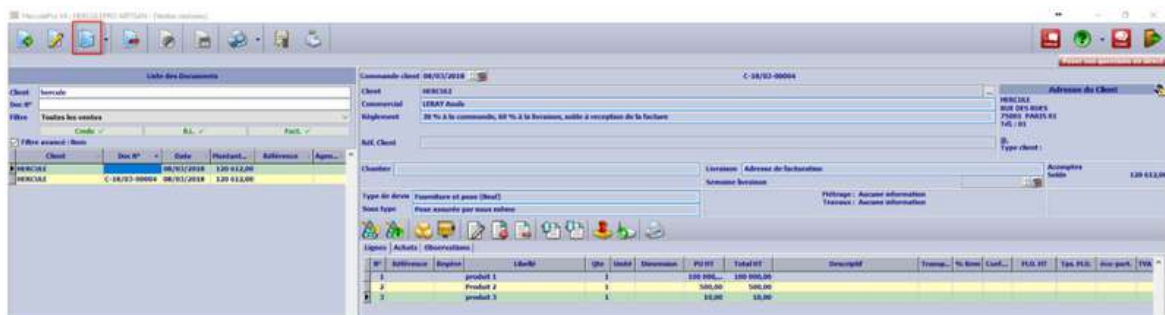

Après avoir dupliqué votre document, modifiez-le.

Si votre montant TTC est grisé, il faut débloquer le prix de vente fixe en faisant clic droit 'Débloquer le prix de vente fixe'.

Transport		Montant HT Net	100 510,00
Remise	20%		20 102,00
Escompte		Montant TTC	120 612,00

- Catalogue Menuiserie
- Manuel
- Bon de préparation
- Notice de pose
- Plan de réservation
- Ficheur associé à cette ligne
- Descendre la ligne
- Monter la ligne
- Dupliquer la ligne
- Insérer un total
- Insérer un sous-total
- Insérer une ligne vide
- Tarif de pose
- Débloquer le prix de vente fixe**
- Supprimer la ligne

Après avoir débloqué le prix, ajoutez un **'produit manuel'**. Dans ce produit manuel indiquez dans le libellé **'Acompte de 30% ou Acompte de€'**, mettez le prix de vente hors taxe dans **'PU vente'**.

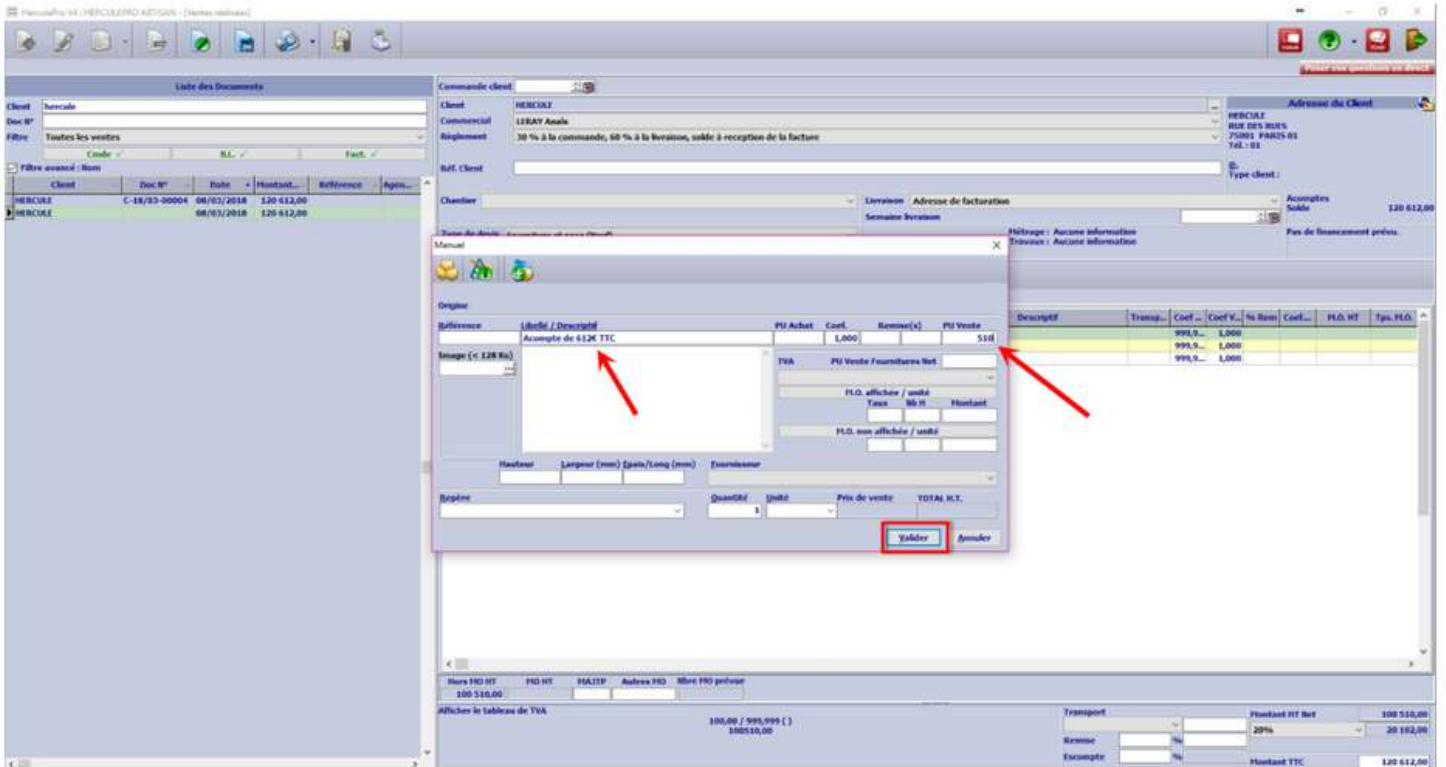

Après avoir créé votre produit manuel, mettez toutes vos lignes de produit en quantité 0 sauf la ligne d'acompte afin de prendre en compte seulement votre acompte.

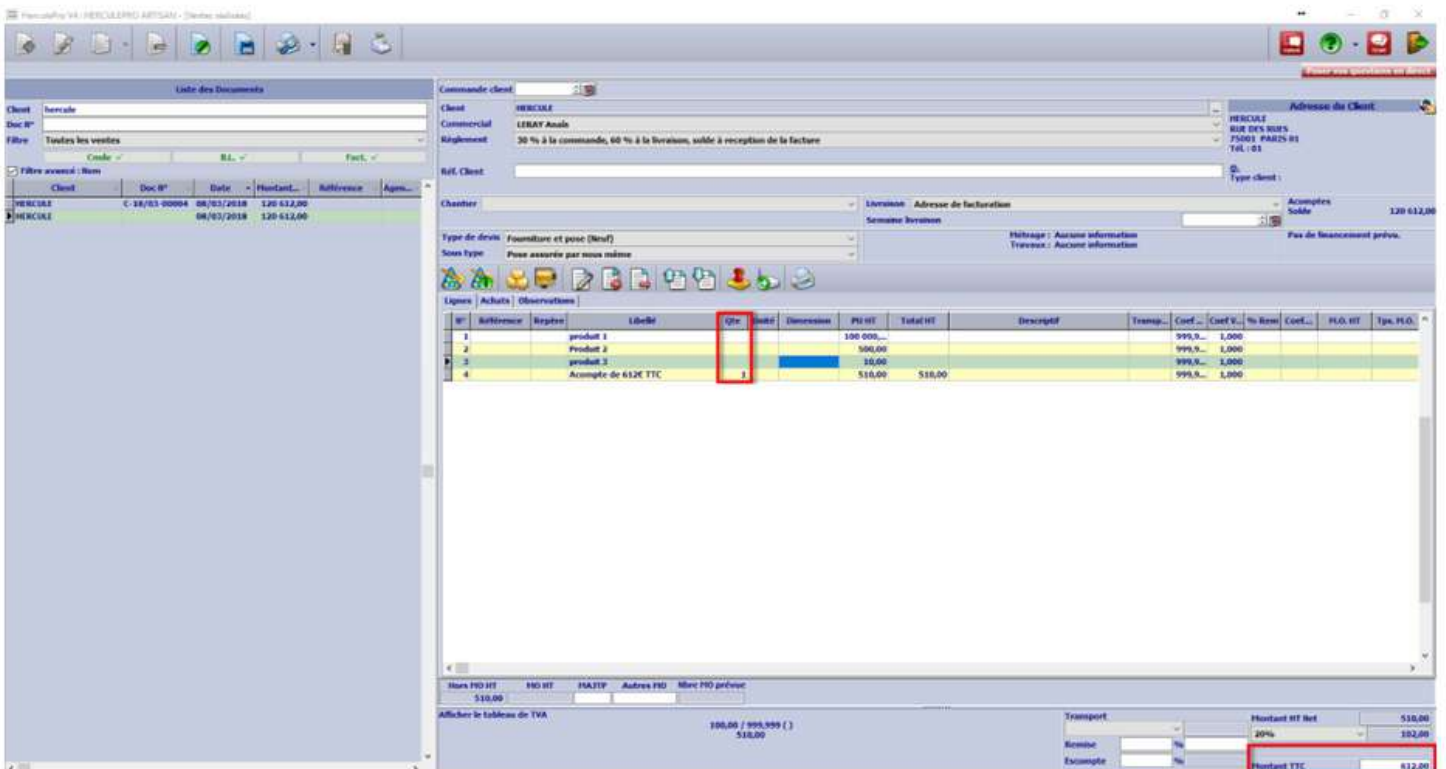

Puis 'Sauvegarder'  et imprimez le document en tant que facture. Lors de l'aperçu vos produits sont bien affichés sur votre facture mais ils ne sont pas pris en compte dans le Montant TTC final.

HERCULEPRO ARTISAN
 8 RUE JEAN ROUXEL
 44700 ORVAULT
 Tél. : 02 14 00 12 34
 email : sav@herculepro.com

Facture N° F-18/03-00008
 Le 8 mars 2018

HERCULE
 RUE DES RUES
 75001 PARIS 01

Fourniture et pose (Neuf)
 Pose assurée par nous même
 Contact client, Tél.: 01
 Votre contact : LERAY Anais
 Livraison à l'adresse de facturation

Page N° 1/1

Réf.	Libellé	Qté	PU Brut	PU Net	Total HT	T
	produit 1 Dimensions du produit : Sans dimensions		100 000,00	100 000,00		
SOUS-TOTAL : produit 1				00 000,00		
	Produit 2 Dimensions du produit : Sans dimensions		500,00	500,00		
SOUS-TOTAL : Produit 2				500,00		
	produit 3 Dimensions du produit : Sans dimensions		10,00	10,00		
SOUS-TOTAL : produit 3				10,00		
	Acompte de 612€ TTC Dimensions du produit : Sans dimensions	1	510,00	510,00	510,00	1
SOUS-TOTAL : Acompte de 612€ TTC				510,00	510,00	1

T	TVA	Montant HT	Montant TVA
1	20,00	510,00	102,00

MONTANT TOTAL HT	510,00 €
MONTANT TVA	102,00 €

MONTANT TOTAL TTC : 612,00 €

Mode de règlement : 30 % à la commande, 60 % à la livraison, solde à réception de la facture
 Visuels non contractuels

Ce document sera la facture partielle que vous allez remettre à votre client.

Facture finale

Après avoir fait votre facture partielle, retournez sur votre document de base (devis accepté ou commande client) puis modifiez le, débloquent le prix de vente fixe et ajoutez un produit manuel. Dans ce produit manuel mettez comme libellé '**Déduction d'acompte**' puis remettez le même prix de vente hors taxe que sur votre facture partielle puis mettez la quantité à '-1'.

- Libellé / Description:** Déduction d'acompte
- PU Ach.:** 1,000
- Remise(s):** 0
- PU Vente:** 510,00
- Quantité:** -1

The 'Total HT' at the bottom of the screen is updated to 999,999.

Vous devez mettre votre quantité à -1 pour soustraire l'acompte que le client vous a déjà versé sur la facture partielle précédente.

Commande client: 08/03/2018 C-18/03-00004

Client: HERCULE
Commercial: LEBAY Anais
Règlement: 30 % à la commande, 60 % à la livraison, solde à réception de la facture

N°	Référence	Régime	Libellé	Qté	Unité	Dimension	PU HT	Total HT	Descriptif	Transp.	Coef...	Coef V...	% Rem	Coef...	P.L.O. HT	Tps. P.L.O.
1			produit 1	1			100 000,00	100 000,00			999,9...	1,000				
2			Produit 2	1			500,00	500,00			999,9...	1,000				
3			produit 3	1			10,00	10,00			999,9...	1,000				
4			Déduction d'acompte	-1			510,00	-510,00			999,9...	1,000				

Montants: 100 000,00 / 999,999 () / 100 000,00

Montant TTC: 120 000,00

Lorsque vous avez plusieurs factures partielles à faire sur un chantier, il faut laisser votre devis accepté ou commande client afin de pouvoir modifier celle-ci pour rajouter une ligne manuelle "2ème déduction d'acompte" et faire une deuxième facture partielle.

Commande client: 08/03/2018 C-18/03-00004

Client: HERCULE
Commercial: LEBAY Anais
Règlement: 30 % à la commande, 60 % à la livraison, solde à réception de la facture

N°	Référence	Régime	Libellé	Qté	Unité	Dimension	PU HT	Total HT	Descriptif	Transp.	Coef...	Coef V...	% Rem	Coef...	P.L.O. HT	Tps. P.L.O.
1			produit 1	1			100 000,00	100 000,00			999,9...	1,000				
2			Produit 2	1			500,00	500,00			999,9...	1,000				
3			produit 3	1			10,00	10,00			999,9...	1,000				
4			Déduction d'acompte 612K TTC	-1			510,00	-510,00			999,9...	1,000				
5			2ème Déduction d'acompte 20000C TTC	-1			16 666,67	-16 666,67			999,9...	1,000				

Montants: 83 333,33

Montant TTC: 100 000,00

Lorsque vous renseignez vos règlements mettez-les sur les documents correspondant afin d'acquitter vos factures partielles.

HERCULEPRO ARTISAN

8 RUE JEAN ROUXEL

44700 ORVAULT

Tél. : 02 14 00 12 34

email : sav@herculepro.com

Facture N° F-18/03-00008

Le 8 mars 2018

HERCULE
RUE DES RUES
75001 PARIS 01

Fourniture et pose (Neuf)
Pose assurée par nous-même
Réf. Client : Facture partielle
Contact client, Tél. : 01
Votre contact : **LE RAY ANAIS**
Livraison à l'adresse de facturation

Page N° 1/1

Réf.	Libellé	Qté	PU Brut	PU Net	Total HT	T
	produit 1 Dimensions du produit : Sans dimensions		100 000,00	100 000,00		
	SOUS-TOTAL : produit 1			100 000,00		
	Produit 2 Dimensions du produit : Sans dimensions		500,00	500,00		
	SOUS-TOTAL : Produit 2			500,00		
	produit 3 Dimensions du produit : Sans dimensions		10,00	10,00		
	SOUS-TOTAL : produit 3			10,00		
	Acompte de 612€ TTC Dimensions du produit : Sans dimensions	1	510,00	510,00	510,00	1
	SOUS-TOTAL : Acompte de 612€ TTC	1		510,00	510,00	1

T	TVA	Montant HT	Montant TVA
1	20,00	510,00	102,00

MONTANT TOTAL HT	510,00 €
MONTANT TVA	102,00 €
MONTANT TOTAL TTC	612,00 €
- MONTANT VERSE	-612,00 €

Mode de règlement : 30 % à la commande, 60 % à la livraison, solde à réception de la facture

Montant versé :

Chèque du 9 mars 2018 de €12,00 €
Visuels non contractuels

Facture acquittée

Vos contacts chez HerculePro

Bien choisir son service lors d'un appel téléphonique c'est être sûr d'avoir le bon interlocuteur pour une bonne qualité de service.

02 14 00 1234

Service applicatif

Il est dédié à l'aide à l'utilisation quotidienne de votre programme Herculepro.

1

Service technique

Votre programme ne se lance pas ? Une erreur apparaît, le choix à faire alors est bien celui-ci.

2

Service commercial

Besoin d'une option, d'une licence supplémentaire, d'une version supérieure ou de formation

3

Service administratif

Un duplicata de facture, un renouvellement de votre assistance...

4

Assistant 5.1

Optimisation du chargement des lignes produits et des calculs.

Nouveaux catalogues disponibles avec l'assistant 5.1

Gestion complète de la TVA sur les lignes.

Prise en compte de la gestion de l'option "Gérer la main d'oeuvre comme un prix", dans l'assistant 5.1

Catalogues :

Correction de libellés dans les assistants de chiffrage

Si un fichier du catalogue à utiliser est manquant dans l'assistant catalogue, HerculePro propose de le télécharger.

Prise en compte des caractères spéciaux dans les conditions tarifaires des catalogues

Interface TechDesign :

Des informations supplémentaires sur le produit sont récupérées lors de l'import du fichier TechDesign.

Module Devis/Ventes :

Ajout d'un paramétrage permettant l'optimisation des règlements pour les clients comptoir.

Mise à jour du Logo RGE QUALIBAT

Tableaux de gestion et Modèles :

PV de réception : Prise en compte des commandes regroupées en une commande finale

Tableau récapitulatif : Affiche aussi les commandes n'ayant pas de date

Devis : Ajout du numéro de mobile dans les tableaux de gestion du module "Devis".