



MISE À JOUR HERCULEPRO V4.0.32.46

Période d'augmentation des prix

Vous aurez sans doute remarqué que les tarifs subissent un nombre de mises à jour et de hausses exceptionnelles depuis deux mois. La hausse des cours des matières premières engendrent nombre de hausses tarifaires qu'il est important que vous preniez en compte. Gardez bien un oeil sur la liste des mises à jour en bas à droite de votre herculePro pour bien préserver vos marges.

Nouvelles bibliothèques disponibles



Menuiserie

Protection solaire

Réimpression des devis depuis les ventes

Vous êtes nombreux à vouloir réimprimer vos devis depuis les ventes. Cette fonctionnalité est désormais disponible dans cette mise à jour.

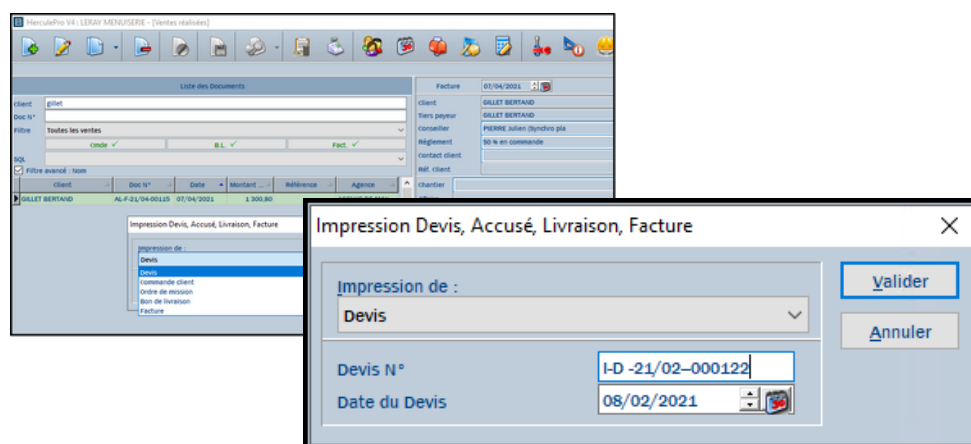

1er Juillet 2021 - Traitement des déchets et devis clients : ce qu'il faut faire !

Introduction

Comme évoqué dans nos communications récentes. Il est obligatoire dans les devis à compter du 1er Juillet 2021 d'indiquer le volume, la nature et le coût de retraitement des déchets de chantier.

Voici dans vos programmes HerculePro ce qui va changer et ce qu'il faut faire.

Du côté du paramétrage

Dans vos devis, il est important de faire apparaître le point principal de traitement de vos déchets (raison sociale et adresse). C'est probablement celui le plus proche ou habituel de dépôt de vos retours de chantiers (fenêtres des clients, gravats etc...). Pour cela, veuillez vous rendre dans les paramètres société puis dans l'onglet <STATUT>

pour plus d'information sur le traitement de déchets mutualisés, rendez-vous sur le site de la FFB : http://www.dechets-chantier.ffbatiment.fr/res/dechets_chantier/PDF/FFB_Guide_Dechets-chantier-web-pages.pdf

Informations société

Société Statut Logo Compteurs TVA Communication Conditions Divers Champs Affichage Support

Type société SARL
Au capital de 20 000 euros

SIRET 21588420241256
Code APE 4332B
R.C.S. 215884202
Lieu du RCS Nantes

N° TVA FR76 215884202

Devise

Exercice 01/01/2020 au 31/12/2020

Code réseau Bleu Ciel ID Bleu Ciel

Mentions obligatoires imprimées sur les devis/factures (Assurance Pro, Point de collecte des déchets, etc ...)

Valider Annuler

Indiquez votre point de collecte après votre assurance décennale.

Du coté de la rédaction de vos devis



Bibliothèque Normes
et gestion des déchets

Groupes / Catégories	Sélection
Volume (*)	Volume estimé (M3) : 35 1
Tri - Déchets inertes	Verre (Blanc, feuillé, teinté, miroir...).
Tri - Déchets non dangereux...	Cartouches non dangereuses, Fenêtres, Emballages 2
Tri : Déchets dangereux	Matériaux et produits traités avec des produits dangereux 3
Coût (*)	Coût estimé

- 1** Indiquez le volume estimé en M3 de l'ensemble des déchets du chantier
- 2** Sélectionnez dans les différentes catégories de listes de choix les éléments constituant ce volume.
- 3** Indiquez le coût estimé de ce traitement (soumis ou non à conditions de vente)

Résultat sur vos documents

Sur vos devis va figurer ce produit avec les éléments saisis ainsi que la mention du point de traitement de ces déchets.

Réf.	Descriptif	Qté	PU Net	Total HT
	Gestion, évacuation et traitement des déchets de chantier Comprend la main d'oeuvre liée à la dépose et au tri, le transport des déchets de chantier vers un ou plusieurs points de collecte (voir ci-dessous) et les coûts de traitement. Les coûts et frais prévus au présent devis sont des estimations, susceptibles d'être revues en fonction de la quantité réelle et de la nature des déchets constatées en fin de chantier. Volume estimé (M3) : 35: Quantité Verre (Blanc, feuillé, teinté, miroir...). Cartouches non dangereuses Fenêtres Emballages Matériaux et produits traités avec des produits dangereux Coût estimé	1		
Montant :		1	542,00	542,00

Ce produit se comporte comme tous les produits courants, vous pouvez décider de la politique tarifaire à appliquer dans la gestion des conditions fabricants.



Pour être sûr de voir figurer sur vos devis cette indication de point de collecte, nous l'avons groupé avec l'assurance de votre entreprise

Mode de règlement : 45 jours fin de mois

Visuels non contractuels

Devis valable 1 mois. Date limite de l'offre : 11/07/2021

Assurance décennale AXA police 44-252441

Traitement des déchets : CC Loire et Sillon - Les petites landes - 44360 Cordemais

Signature précédée de la mention "lu et approuvé, bon pour accord"

MONTANT TOTAL HT	542,00 €
MONTANT TVA (20 %)	108,40 €
MONTANT TOTAL TTC	650,40 €



HERCULEPRO - 3, rue des Vignerons - 44220 COUÉRON - Tél. 02 14 00 1234 - contact@herculepro.com
 HerculePro S.A.S. au capital de 120 000 euros - RCS Nantes 451335236 - TVA FR83451335236
 Assurance responsabilité civile des sociétés de services et ingénierie informatique AGF - HERCULEPRO est membre de l'APP



Page 1 / 2

Vos contacts chez HerculePro

Bien choisir son service lors d'un appel téléphonique c'est être sur d'avoir le bon interlocuteur pour une bonne qualité de service.



02 14 00 1234

Service applicatif

Il est dédié à l'aide à l'utilisation quotidienne de votre programme Herculepro et à la formation.

1

Service technique

Votre programme ne se lance pas ? Une erreur apparaît, le choix à faire alors est bien celui-ci.

2

Service commercial

Besoin d'une option, d'une licence supplémentaire, d'une version supérieure.

3

Service administratif

Un duplicata de facture, un renouvellement de votre assistance...

4



A chaque entreprise sa solution HerculePro !

Transferts des écritures comptables

- Préparation des comptes de vente :
- Ne plus tenir compte de la régularisation de TVA (initiée au 01/01/2014) pour les sociétés sans gestion de l'extourne et pour les factures contenant des factures partielles.

Modules Devis/Ventes - Impression des devis

- Gestion de l'impression des devis à partir de la fiche de ventes. Par défaut pas d'affichage des règlements et des financements sur ces devis
- Ajout nouvelle case à cocher "Afficher financement" dans le paramétrage des modèles de devis : permet l'affichage des règlements perçus sur un devis.
- Attestation de TVA simplifiée : la date du jour n'est plus imposée par défaut

Module Synchronisation nomade

- Fiche client : changement de comportement pour éviter la disparition de champs annexes sur des fiches clients du serveur.

Assistant et moteur 5.1

- Optimisation sur le fonctionnement et les temps de chargement

Module Batimètre

- HerculeProV4 : Modules Devis/Ventes/Estimations - Intégration Batimètre dans l'assistant V4.0

Maintenance HerculePro :

- En cas de maintenance du service support sur la base de données HerculePro, les utilisateurs sont informés par un message à la connexion.
- Purge automatique des utilisateurs déconnectés (sessions fantômes) au bout de 2 jours
- Mise à jour automatique de l'assistant 5.1 (Lorsque les mises à jour automatiques sont paramétrées)

Tableau de gestion HerculePro

- Tableau récapitulatif des Ventes : Rajouter les heures prévues non affichées.